ITI0653

LES CHAPELLES DE PEROL ET DE L'ECLACHE

Durée : 3h45

Longueur : 11km

Balisage :

Altitudes : 843 / 947m

Dénivelé cumulé: 240m

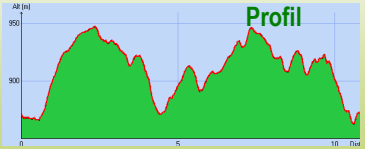

Accès au départ :

Sur la D941 entre Pontaumur et la Goutelle à l'ouest de Clermont-Ferrand, prendre la D987 direction de Herment. À Sauvagnat-près-Herment, suivre la D204 direction Gelles jusqu'à Prondines.

Descriptif :

Départ : du panneau de départ, au carrefour à l'entrée du village, descendre sur la route D560 jusqu'à la D204. Tourner à droite, monter de suite à gauche et aller jusqu'au croisement de 5 chemins à l'orée du bois.

1 - S'engager sur le deuxième chemin à droite longeant le bois et continuer en sous-bois sur 1km 750 pour atteindre la route. Partir à gauche sur 100 m et prendre le premier chemin à droite dans le bois. Ignorer un chemin à gauche. A la sortie du bois, *(vue sur la chaîne des Puys*) descendre dans le hameau de Pérol. Traverser la rue (croix) et poursuivre en face jusqu'à la prochaine rue (*cimetière et chapelle à gauche*).

2 - L'emprunter à droite, traverser la route pour monter en face. À 100 m, se diriger à gauche et aller tout droit en ignorant un chemin à gauche. À la fourche, monter à gauche puis descendre jusqu'à une intersection en T. Partir à droite et, au chemin transversal, continuer à droite jusqu'à l'entrée du village de l'Éclache (croix). Tourner à droite sur la route, prendre la première rue à gauche et descendre jusqu'à la D61 (*50 m à gauche, cimetière et chapelle*).
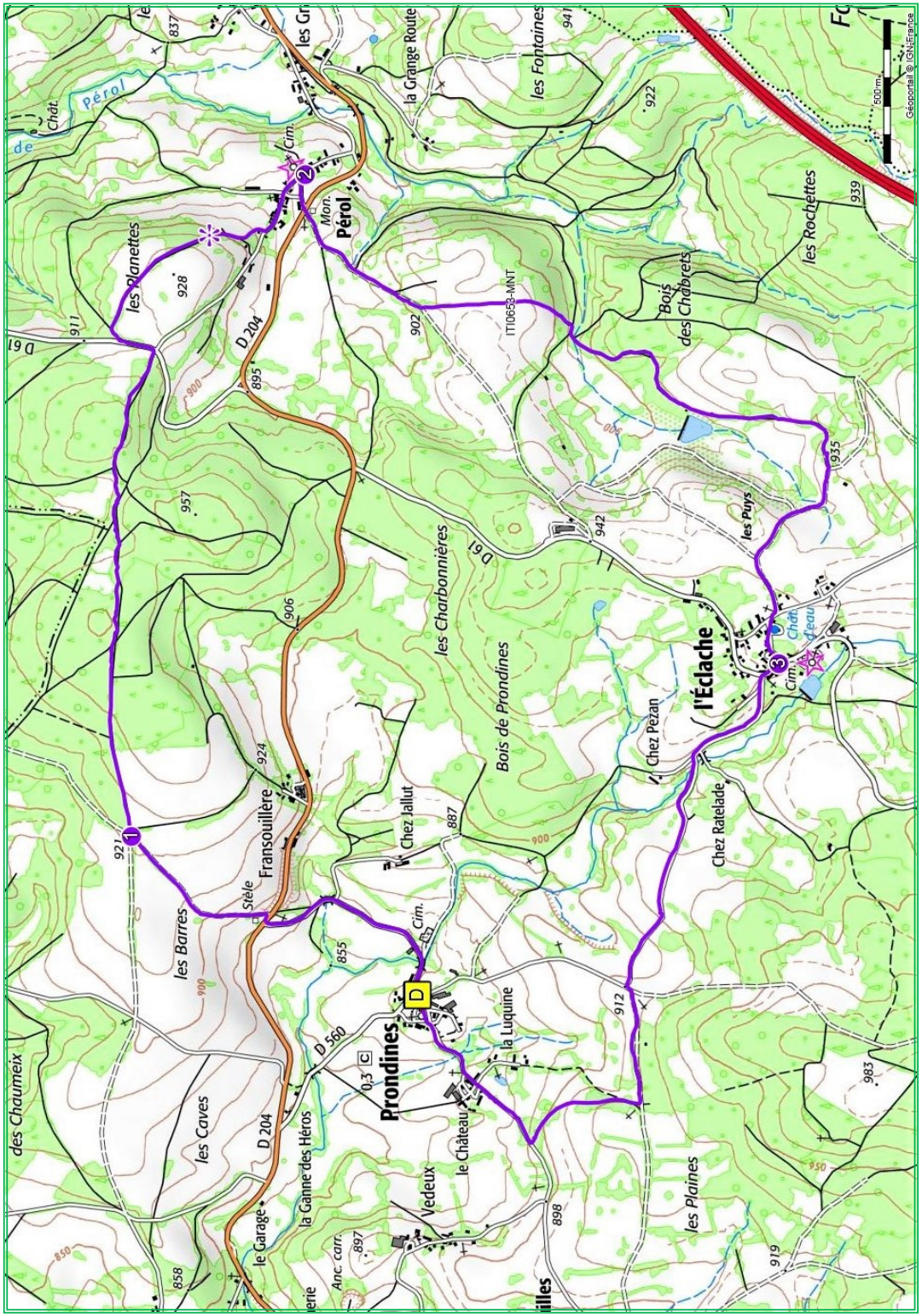
3 - Partir à droite et à la croix, descendre à gauche. Au niveau de deux embranchements sur la gauche, emprunter la petite route qui descend après un vieux bâtiment. À l'intersection, aller à gauche sur le chemin empierré puis à droite. Au croisement suivant, tourner à droite et rester sur ce chemin principal. À la route, descendre à droite pour rejoindre le point de départ.