ITI0185

LE PLAN D'EAU

Durée : 3h30

Longueur : 12km

Balisage :

Altitudes : 432/517m

Dénivelé cumulé: 190m

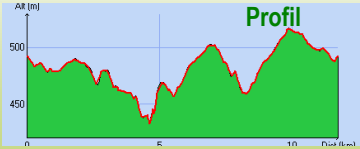

Accès au départ :

Rejoindre Lapeyrouse située à 74 km au Nord-Ouest de Clermont Ferrand et poursuivre jusqu'à La Loge. Tourner à droite sur la D100 pour se rendre au centre de loisirs « Les Marins », à l'extrémité du plan d'eau.

Coordonnées GPS du parking du plan d'eau : 46.222 012 / 2.880 183

Descriptif :

Départ : Du panneau de départ, sur le parking, se diriger vers le plan d'eau et suivre à droite l'allée principale. Poursuivre sur la digue pendant 350 m. Avant la barrière, descendre le talus, emprunter à droite la passerelle qui franchit le fossé. Prendre la route à droite, jusqu'au stop. Tourner encore à droite, franchir le pont et prendre le chemin à gauche. À l'intersection, partir à gauche et longer l'étang d'Augères. À la route, aller à droite jusqu'au premier chemin.

1 – Entrer à droite, en sous-bois, et poursuivre sur 1 km. Traverser la route (attention : croisement avec la PR41 du département de l'Allier) et continuer en face en laissant un chemin à droite. À l'intersection en T, partir à gauche pour rejoindre la D519. Aller à gauche sur 600 m jusqu'à l'intersection de la route conduisant aux Aiguillons.

2 – L'emprunter, traverser le hameau et aller tout droit sur un large chemin. À la fourche, descendre à droite, continuer à droite sur la voie goudronnée et tourner à gauche sur la route. Après la voie ferrée, monter en face jusqu'au croisement.
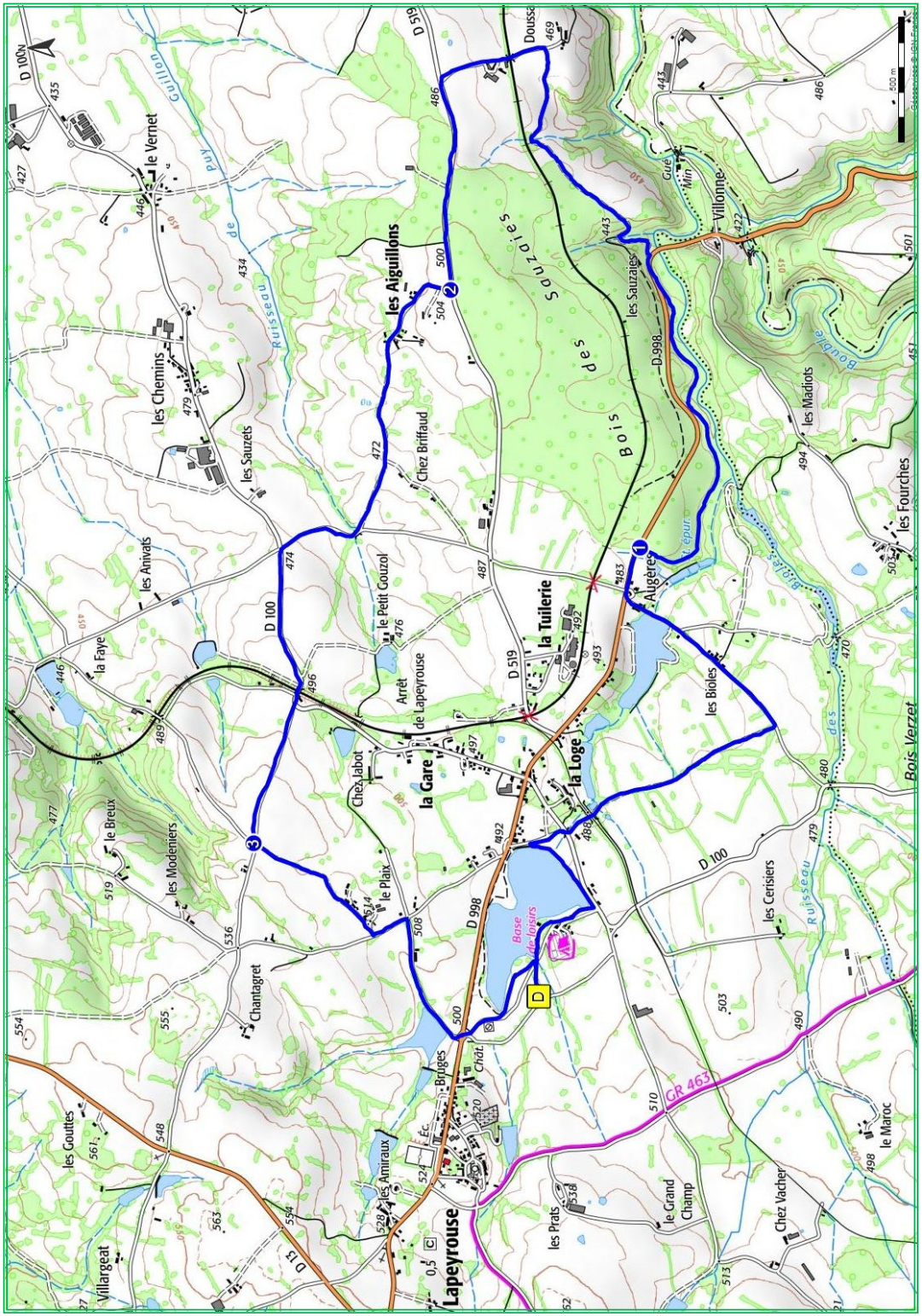
3 – Partir à gauche. À la sortie du Plaix, tourner à gauche sur la route, puis à droite. Au rond-point sur la D998, utiliser le passage piéton à gauche. Descendre en face la route vers le plan d'eau sur 150 m. Suivre l'allée contournant l'étang par la droite, longer l'aire de jeux pour enfants pour rejoindre le parking au point de départ.