ITI0102

LA ROCHE BRANLANTE D'ORCIVAL

Durée : 3h30

Longueur : 11,5km

Balisage :

Altitudes : 850/1085m

Dénivelé cumulé: 395 m

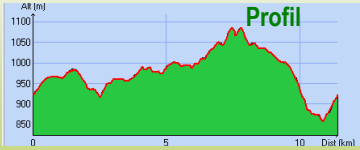

Accès au départ :

Rejoindre Rochefort Montagne, situé à 38 km à l'ouest de Clermont-Ferrand. Franchir le pont surplombant le bourg par la D2089 et, 250m plus loin, prendre à gauche la direction gendarmerie/Bordas. Passer le camping (D216). Parking route de Bordas après le panneau « gendarmerie » et panneau de départ sur l'aire de piquenique à gauche.

Descriptif :

Départ :Du panneau de départ, prendre le chemin du Limbeau, passer entre les maisons puis suivre à droite le chemin de la Plane sur 1 km. Prendre à gauche un large chemin montant entre les prairies. Poursuivre jusqu'à la première maison du village Largillier.

1 – Aller à droite. A la route, emprunter immédiatement le chemin à droite (vue sur les roches Tuilière et Sanadoire). Retrouver la route que l'on suit à droite jusqu'à La Gratade (Four à pain).

2 – Rester sur la même route et à la fourche prendre à gauche la route de chez Chocol (*vue sur les roches Tuilière et Sanadoire)*. Traverser tout droit le hameau par la route de la roche branlante. Après un bâtiment agricole, à l'intersection, aller à droite sur un chemin jusqu'à l'accès de « la roche branlante ».

3 – Monter à droite pour accéder au site (A/R 30 min). Revenir sur le parcours initial (*vue sur la chaîne des Puys*) et continuer à droite sur le chemin herbeux. A une intersection avec un chemin caillouteux, aller à droite jusqu'à la route.
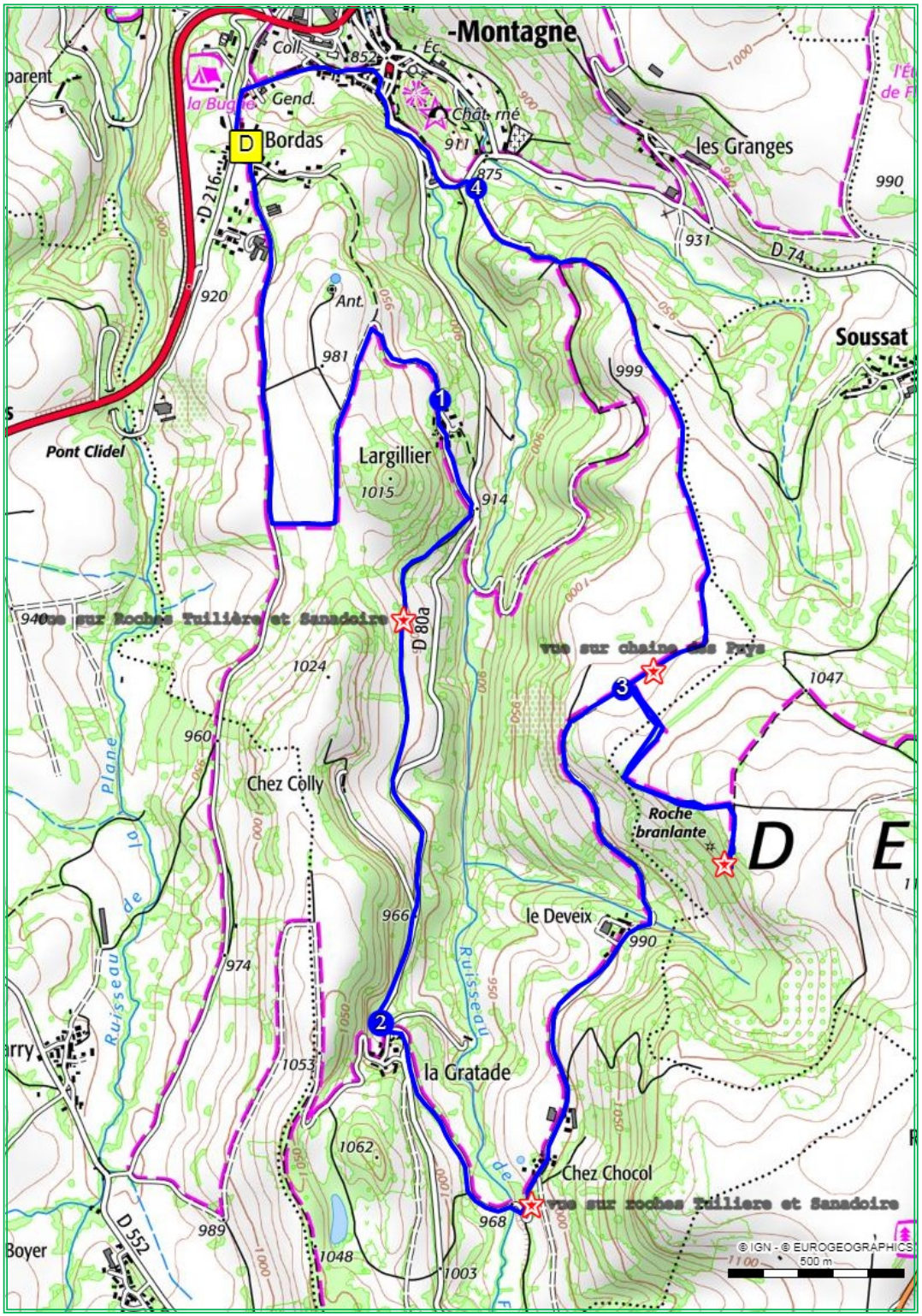
4 – Prendre à gauche devant la croix de la mission, rentrer dans Rochefort-Montagne, passer devant la halle puis monter à gauche la Grand Rue, puis la route du foirail pour rejoindre le départ.