ITI0090

LE LAC PAVIN

Durée : 3h15

Longueur : 10 km

Balisage :

Altitudes : 1185/1401 m

Dénivelé cumulé: 320 m

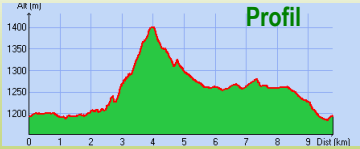

Accès au départ :

Rejoindre Besse-en-Chandesse située à 47 km au sud-ouest de Clermont-Ferrand, puis prendre la D149 sur 2km. Parking et panneau de départ à l'Espace Nordique Sancy-sud près du chalet de Pertuyzat.

Coordonnées GPS : 45.503 449 - 2.904 787

Descriptif :

Départ : Face au panneau de départ, situé à proximité du restaurant, partir à droite sur le chemin longeant la forêt. A l'intersection, aller en face, franchir une barrière (*vue sur le massif du Sancy)* et toujours suivre la direction "Lac Pavin" dans la prairie. Franchir un premier portillon puis un deuxième. A la route, descendre puis aller à gauche jusqu'au lac Pavin.

1 – Prendre à droite sur le chemin en bord de lac, direction « Puy de Montchal », jusqu'à « La pierre carrée ». Monter à droite dans la hêtraie jusqu'à une intersection « Le ramier ».

2 – Traverser le large chemin et monter en face une sente direction « Puy de Montchal » jusqu'à un croisement situé sur la lèvre du puy de Montchal. Monter à droite jusqu'au sommet (*1407m, vue sur le massif du Sancy*). Continuer en surplomb du cratère, le laisser sur la gauche et descendre jusqu'à un croisement de 4 chemins. Descendre à droite puis, à la fourche, continuer à gauche jusqu'à une intersection en T. Aller à gauche sur 100m puis descendre à gauche pour rejoindre une route. L'emprunter, à droite, passer le « creux de Soucy » et poursuivre encore sur la route pendant 100m jusqu'à une intersection avec un sentier à gauche.
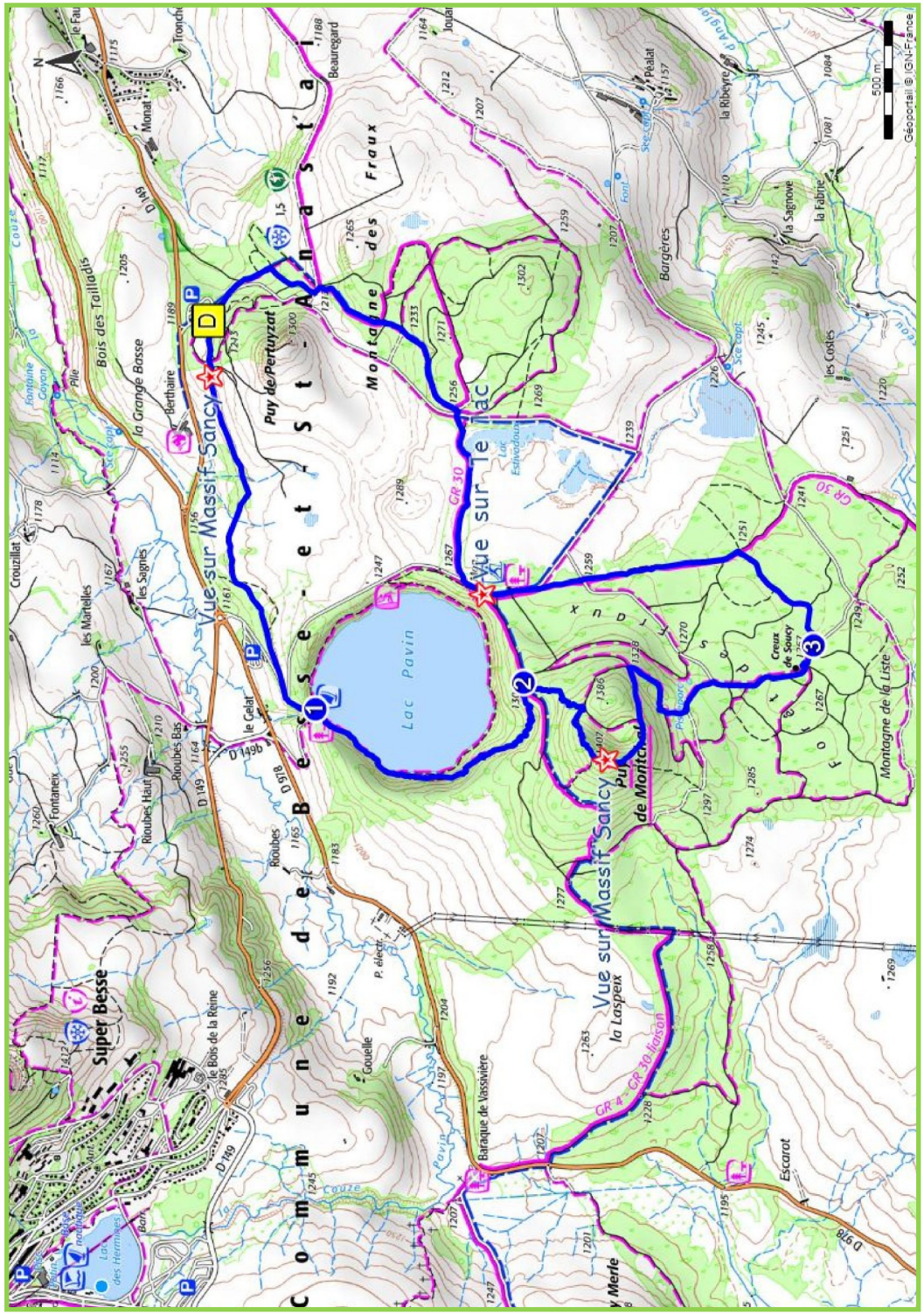
3 – Le prendre et, à la première intersection, aller à gauche. Poursuivre sur le chemin principal jusqu'à un croisement en T. Partir à gauche et continuer tout droit pour rejoindre, après avoir traversé une route, le point de vue sur le lac Pavin et le massif du Sancy. Continuer 50m, traverser la route et prendre le chemin en face. Passer 2 escabeaux, longer l'extrémité du lac Estivadoux et monter à gauche jusqu'à une route. La traverser et prendre à gauche un large chemin. Continuer sur ce chemin principal jusqu'à la sortie de la forêt. Prendre à gauche puis aussitôt à droite, pour se diriger vers le point de départ.